

**지방 > 지방일반****세종시, 북부권 농가 대상 로컬푸드 수거 서비스 확대**

등록 2020-05-14 09:57:19

수거·진열·판매 지원...농가 출하 불편 해소 등 기대



[세종=뉴시스]세종시 도담동에 있는 로컬푸드 직매장

[세종=뉴시스]송승화 기자 = 세종시는 북부권 농가를 대상으로 생산 농산물을 수거해 로컬푸드 직매장에 진열·판매하는 로컬푸드 수거 서비스를 실시한다고 14일 밝혔다.

해당지역은 전의·전동·소정면 등이며 직매장과 거리가 먼 북부권 농가의 출하 불편 해소와 적극적인 참여를 유도를 위해 소농, 고령농, 여성농, 기동력이 없는 취약농가와 일반 농가를 대상으로 실시된다.

단, 대상 농가 가운데 취약농가는 현재 운영하고 있는 순환·수집 서비스 농가와 같이 별도 수수료는 없으며, 일반농가는 타 농가와 형평성 등을 고려해 판매금액의 8%를 수수료로 부담해야 한다.

이에 따라 세종로컬푸는 북부권 수거서비스 참여 농가를 매주 월요일부터 금요일까지

**많이 본 뉴스**

- | 종합 | 지방                       | 스포츠/연예 |
|----|--------------------------|--------|
| 1  | 쿠팡 물류센터 확진자, 노랑진수...     |        |
| 2  | 부천시 유베이스 콜센터 직원 확...     |        |
| 3  | "내란 아니다" 김재규 유족 재심 ...   |        |
| 4  | 코로나 쇼크 속 생산실적 희비...반...  |        |
| 5  | 뉴욕증시, 봉쇄령 완화 기대감에 ...    |        |
| 6  | 홍콩 최고재벌 리카싱, 홍콩국가...     |        |
| 7  | '구름낀 하늘' 곳곳에 비...예상 강... |        |

**기자수첩**

**'갑질' 입주민 침묵  
사과는 없었다**  
최근 극단적인 선택을 한  
경비원에게 상해를 입힌

**저무는 20대 국회...  
21대 '일하는 국회' 돼야**  
오는 29일이면 역대 최악  
의 국회라는 오명을 쓴 20

**전국 핫 뉴스**

- | 최신 | 월간                       | 연간 |
|----|--------------------------|----|
| 1  | 전주여성 강간 살해범 구속기소.....    |    |
| 2  | '다른 남자 만나는 것 같다' 여친 ...  |    |
| 3  | SUV 역주행, 어린이 덮친 '경주 스... |    |
| 4  | "전두환 군부, 강남에 감춰둔 땅 ...   |    |
| 5  | 몸싸움 중 연인 숨지게 한 30대 ...   |    |
| 6  | 이태원발 코로나19 검사자 에이즈...    |    |

격일로 방문, 농산물을 수거해 로컬푸드 직매장 내 진열·판매를 지원한다.



이번 서비스 확대에 로컬푸드에 참여의지는 있으나 기동력이 부족한 농가와 거리적 제약으로 출하를 망설이는 북부권 농가의 판로 확보 및 매출 확대 등의 혜택이 있을 것으로 기대된다.

수거 서비스에 관한 보다 자세한 이용방법은 세종로컬푸드 기획생산관리팀으로 문의하면 된다.

신문호 로컬푸드과장은 "이번 수거서비스 확대에 세종형 로컬푸드운동의 사회적 가치 확산은 물론 북부권 농가들의 로컬푸드 참여유도 증가와 기존 참여농가의 중도포기 방지에 기여할 것"이라고 말했다.

한편 세종로컬푸드는 지난 2017년부터 사회공헌 차원에서 고령농, 여성농 등 취약농가에게 농산물을 운반·수거해 매장에 진열·판매해주는 로컬푸드 순환·수집 수거서비스를 실시하고 있다.

©공감언론 뉴시스 ssong1007@newsis.com



Copyright © NEWSIS.COM, 무단 전재 및 재배포 금지

댓글을 입력해 주세요.

등록

첫 번째 댓글을 작성해 보세요.

© LiveRe.

## 이시간 핫 뉴스

- 7 제주 20대 여성 시신 미라 상태로...
- 8 울산지법 "성희롱·폭언한 교사, 비...
- 9 '간 큰 고교생'...학교 실습용 농기...
- 10 '팬티 부끄부끄', '보들보들하네'.....

## 그래픽뉴스

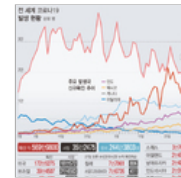

전 세계 코로나19  
현황...사망자 35만



긴급재난지원금 2  
082만 가구 지급...

## 뉴시스 기획특집

### 피플

"유재석이 날 알아봐 신기...인기 실감"

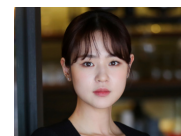

'부부의 세계'  
민현서 역 심은우  
"톱 MC 유재석도  
'부부의 세계'의 애

### 뉴시스 초대석

"경기 북부 발전 위해  
더 악착같이 일하겠다"



동두천·연천  
김성원 당선인  
"동두천과 연천 주  
민의 마음을 온전히

### 이 시간 톱 기사

文-양당 원내대표 회동21대 국회 협치...  
"보안법 반대" 홍콩 시위한밤 중까지 ...  
금통위 금리인하 나설까성장률 하향은...  
코로나 속 생산 실적 '희비'반도체 웃...  
윤미향, 의원 임기시작 D-2검찰 소환 ...  
경기도 "쿠팡센터 전파 빨라"사회적거...  
대구지역 6개교 등교 결정확진자 접촉...  
류현진 연봉 247억원→64억원으로 삭...  
간송미술관 보물 불상 2점결국 새 주...  
'음란물 논란' 로이킴, 음원차트 강세 ...

### 세상에 이런 일이

청사초롱 들고 조선으로

자가격리하다 1억3천만원 돈벼락 맞은 10대...  
 쥐때도 코로나 보릿고개... 사람까지 물어뜯어  
 고속도로 달리던 차에 날아든 거북이...앞유...  
 술먹고 때리고 흠치고...60대 스님의 일탈, 장...  
 "성추행" 싹싹 빌더니 법정선 오리발...CCTV...  
 "사람 때려본 적 없다"...'클럽 살인' 태권도 ...  
 차도 난간서 목 맨 채 투신...줄 끊어져 추락...  
 겁에 질려 말도 못하는데...버서서 미성년자 ...

"성추행" 싹싹 빌더니 법정선 오리발.....  
 '술먹고 때리고 흠치고' 노스님의 일탈...  
 '모친·아들 살해후 장릉은닉' 40대, 내...  
 '외도 의심' 아내 흥기 살해 50대 2심...  
 공포에 질린 미성년자 15분간 성추행...

## 썰썰정보

고령자 운전면허 반납·인센티브 지원 ...  
 "부동산 투자 문서 사칭 파일 조심하...  
 1인당 '48만원'...잠자는 국세 환급금 1...  
 공인인증서, 21년만에 사라지면...금융...  
 "엣! 찬바람이 안나오네"...우리집 에어컨...

## 오늘의 헤드라인



## 집단감염 확산...사회적 거리두기 복귀하나

부천이여 경기·당국도 검토...전문가 "위험도별 방역 차별화가  
 신종 코로나 바이러스 감염증(코로나19) 신규 확진환자가 연일 증  
 가하면서 사회적 거리두기로 전환을 요구하는 목소리가 높지만, 확



"車 부품산업 5000억 규  
 모 상생특별보증 신설"



유은혜 "물류센터發 감염  
 심각...등교일정 조정 중"



한은, 금리인하 나설까...  
 성장률 하향 어디까지



文대통령, 양당 원내대표  
 와 오찬...협치 시동



류현진 연봉 247억원...

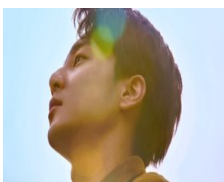

'음란물 논란' 로이킴, ...



스페이스X 팰컨9, 기...



회의실 들어오는 홍남...

서비스 전체보기

제휴사

AP Associated Press

新華社 XINHUANEWS AGENCY

회사소개 광고·제휴 문의 제휴사 안내 콘텐츠 판매 저작권 규약 고충처리 기사제보 이용약관 개인정보·청소년보호정책 개인정보취급방침 알립니다



NEWSIS

대표이사 : 김형기 | 주소 : 서울 중구 퇴계로 173 남산스퀘어빌딩 (구 극동빌딩) 12층 | 사업자등록번호 : 102-81-36588

발행인 : 김형기 | 고충처리인 : 박상권 | 통신판매업신고 : 서울중구 0398호 | 문의 02-721-7400 webmaster@newsis.com

뉴시스의 모든 콘텐츠는 저작권법의 보호를 받으며, 무단 전재·복사·배포를 금합니다. Copyright © NEWSIS.COM All rights reserved.

